ideas

※テンプレートは印刷方法に関わらず共通です。
※印刷方法によってはご対応できない部位もございますので詳細は商品ページをご確認いただくか、お問い合わせください。

WUP115
5.1オンス タフドライポロシャツP115（半袖）【ウンドウ】

Mサイズ

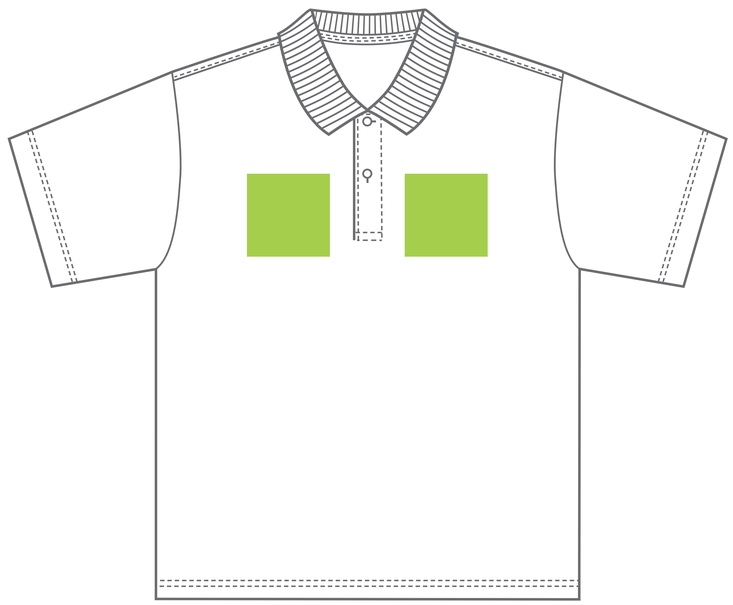

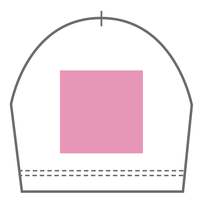

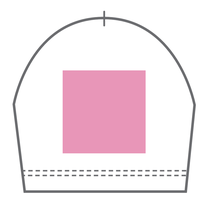

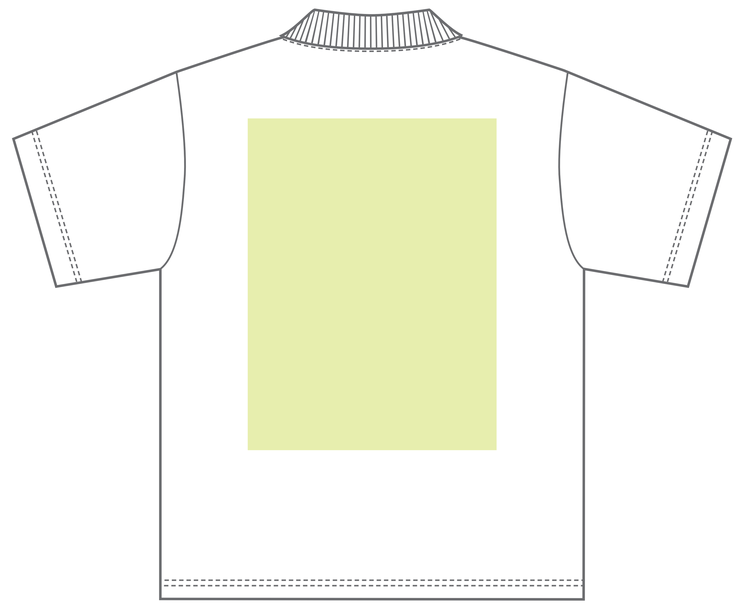

前面・胸 印刷色
① PANTONE・DIC ○○○
② PANTONE・DIC ○○○
③ PANTONE・DIC ○○○

右袖 印刷色
① PANTONE・DIC ○○○
② PANTONE・DIC ○○○
③ PANTONE・DIC ○○○

左袖 印刷色
① PANTONE・DIC ○○○
② PANTONE・DIC ○○○
③ PANTONE・DIC ○○○

背面 印刷色
① PANTONE・DIC ○○○
② PANTONE・DIC ○○○
③ PANTONE・DIC ○○○

□このテンプレートは原寸サイズで作成されています。
□サイズ別にレイヤーが分かれています。
□デザインは各印刷箇所の印刷範囲内に作成をお願いいたします。（右表参照）
□文字や線はアウトライン化をしてください。
□ブラシや線・塗り足し等でアピアランスを使用した場合は、「アピアランスの分割」をしてください。
□パターン等の効果を使用した場合は、「分割・拡張」をし、パスデータにて作成してください。
□フルカラー印刷の場合のカラーモードは「CMYK」に設定してください。
□画像をご使用の場合はリンク・または埋め込みでご入稿ください。
□画像の解像度の推奨は原寸で300～350dpiです。
□入稿データをサイズ別に作成した場合は、サイズごとに製版が必要となります。ご指定がない場合は、一番小さいサイズのデータで、全サイズ印刷します。

印刷範囲

箇 所	サイズ（単位：mm）
胸（左右）	W100×H100
背面	W300×H400
袖（左右）	W100×H100

当データの無断で複製・コピー・転用を禁じます。Copyrights © ideas Corporation All rights Reserved.